Maxim Integrated

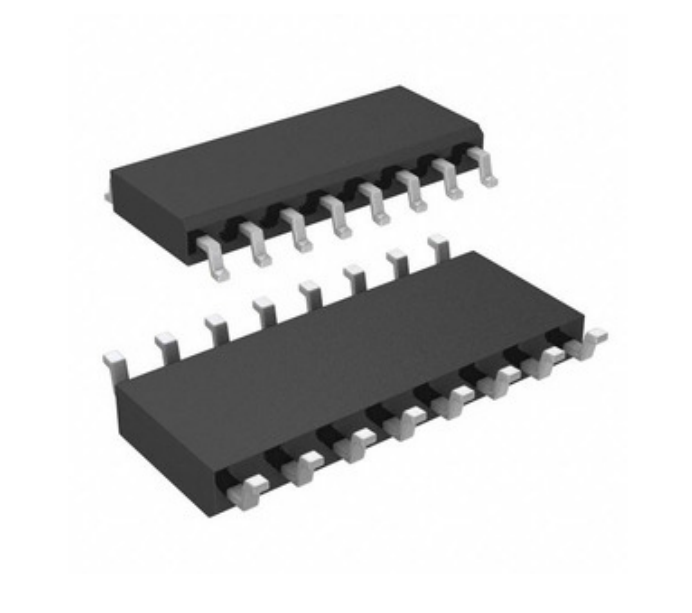

Kuva voi olla edustus. Katso tuotetiedot.

MAX14931FASE+

Osa numero:	MAX14931FASE+
Valmistaja / merkki:	Maxim Integrated
Tuotteen Kuvaus	DGTL ISO 2.75KV GEN PURP 16SOIC
lomakkeissa:	MAX14931FASE+.pdf
RoHs-tila	Lyijytön / RoHS-yhteensopiva
Varaston kunto	18239 pcs stock
Lähetys	Hong Kong
Lähetysreitti	DHL/Fedex/TNT/UPS/EMS

TARJOUSPYYNTÖ

MAX14931FASE+: n tekniset tiedot

OSA NUMERO	MAX14931FASE+
VALMISTAJA	Maxim Integrated
KUVAUS	DGTL ISO 2.75KV GEN PURP 16SOIC
LYIJYTÖN TILA / ROHS-TILA	Lyijytön / RoHS-yhteensopiva
SAATAVANA OLEVA MÄÄRÄ	18239 pcs
TIETOLOMAKE	MAX14931FASE+.pdf
JÄNNITE - SUPPLY	1.71 V ~ 5.5 V
JÄNNITE - ISOLATION	2750Vrms
TYYPPI	General Purpose
TEKNOLOGIA	Capacitive Coupling
TOIMITTAJA DEVICE PACKAGE	16-SOIC
SARJA	-
RISE / FALL TIME (TYYPPINEN)	2ns, 2ns
PULSSILEVEYDEN SÄRÖ (MAKSIMI)	1ns
LÄHETYSVIIVE TPLH / TPHL (MAX)	7.5ns, 7.4ns
PAKKAUS	Tube
PAKKAUS / CASE	16-SOIC (0.154", 3.90mm Width)
KÄYTTÖLÄMPÖTILA	-40°C ~ 125°C
KANAVIEN LUKUMÄÄRÄ	4
ASENNUSTYYPPI	Surface Mount
KOSTEUDEN HERKKYYS (MSL)	1 (Unlimited)
LYIJYTÖN TILA / ROHS-TILA	Lead free / RoHS Compliant
ERISTETTY TEHO	No
TULOT - SIDE 1 / SIDE 2	3/1
YKSITYISKOHTAINEN KUVAUS	General Purpose Digital Isolator 2750Vrms 4 Channel 150Mbps 25kV/µs (Typ) CMTI 16-SOIC (0.154", 3.90mm Width)
DATANOPEUS	150Mbps
TAVALLINEN TILAPÄINEN KOSKETUS (MIN)	25kV/µs (Typ)
BASE-EMITTER VÄRIKYLLÄISYYS JÄNNITE (MAX)	Unidirectional

Liittyvät tunnisteet

Maxim Integrated MAX14931FASE+	MAX14931FASE+ Jakelija	MAX14931FASE+-toimittaja
MAX14931FASE+ Hinta	MAX14931FASE+ Kuvat	MAX14931FASE+ Kuva
MAX14931FASE+ PDF -datata	MAX14931FASE+ Lataa tietosivu	MAX14931FASE+-tietosivu
MAX14931FASE+ Varasto	Osta MAX14931FASE+	Osta Maxim Integrated MAX14931FASE+
Maxim Integrated MAX14931FASE+	Maxim Integrated toimittaja	Maxim Integrated Jakelija
Maxim Integrated MAX14931FASE+		

Liittyvät tuotteet

MAX14931FSEVKIT#
valmistajat: Maxim Integrated
Kuvaus: EVAL KIT FOR MAX14931
Varastossa: 2736 pcs
RFQ

MAX14931EASE+
valmistajat: Maxim Integrated
Kuvaus: DGTL ISO 2.75KV GEN PURP 16SOIC
Varastossa: 43366 pcs
RFQ

MAX14931FWEVKIT#
valmistajat: Maxim Integrated
Kuvaus: EVAL KIT FOR MAX14931
Varastossa: 2424 pcs
RFQ

MAX14931ESEVKIT#
valmistajat: Maxim Integrated
Kuvaus: EVAL KIT FOR MAX14931
Varastossa: 2645 pcs
RFQ

MAX14931EAWE+
valmistajat: Maxim Integrated
Kuvaus: DGTL ISO 2.75KV GEN PURP 16SOIC
Varastossa: 37922 pcs
RFQ

MAX14931EASE+T
valmistajat: Maxim Integrated
Kuvaus: DGTL ISO 2.75KV GEN PURP 16SOIC
Varastossa: 50007 pcs
RFQ

MAX14931EAWE+T
valmistajat: Maxim Integrated
Kuvaus: DGTL ISO 2.75KV GEN PURP 16SOIC
Varastossa: 39114 pcs
RFQ

MAX14931FAWE+
valmistajat: Maxim Integrated
Kuvaus: DGTL ISO 2.75KV GEN PURP 16SOIC
Varastossa: 19163 pcs
RFQ

MAX14931FASE+T
valmistajat: Maxim Integrated
Kuvaus: DGTL ISO 2.75KV GEN PURP 16SOIC
Varastossa: 30975 pcs
RFQ

MAX14931FAWE+T
valmistajat: Maxim Integrated
Kuvaus: 2.5KVRMS 150MBPS 3/1 CHANNEL DIG
Varastossa: 28388 pcs
RFQ

MAX14932AASE+
valmistajat: Maxim Integrated
Kuvaus: DGTL ISO 2.75KV GEN PURP 16SOIC
Varastossa: 55280 pcs
RFQ

MAX14931EWEVKIT#
valmistajat: Maxim Integrated
Kuvaus: EVAL KIT FOR MAX14931
Varastossa: 2714 pcs
RFQ

Copyright © 2020 Elektronisten komponenttien luotettava jakelija

Sähköposti: Info@infinity-electronic.com

Osoite: 17F, Gaylord Commercial Building, 114-118 Lockhart Road, Wan Chai, Hong Kong